

VC223

ESC 1:25

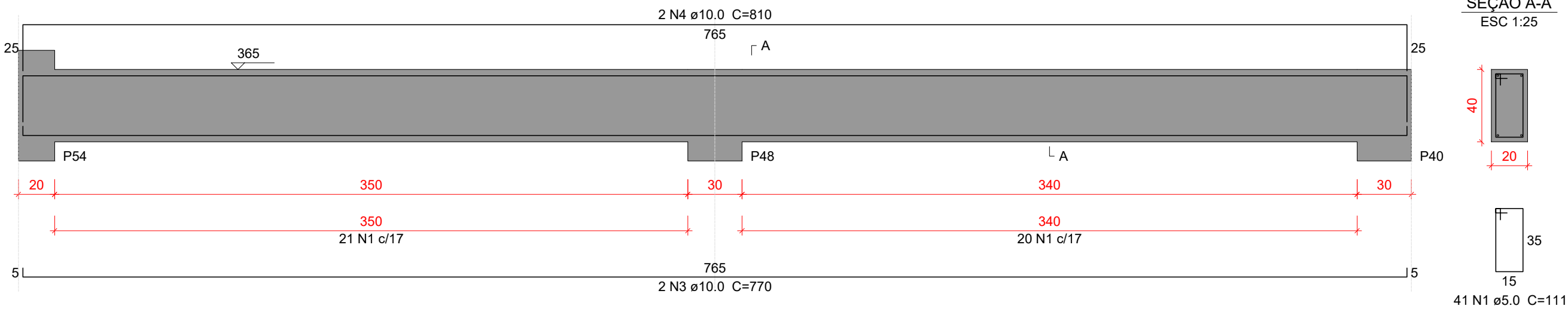

SEÇÃO A-A

ESC 1:25

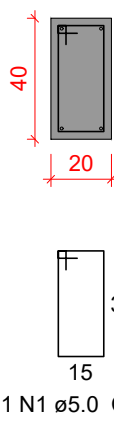

VC224

ESC 1:25

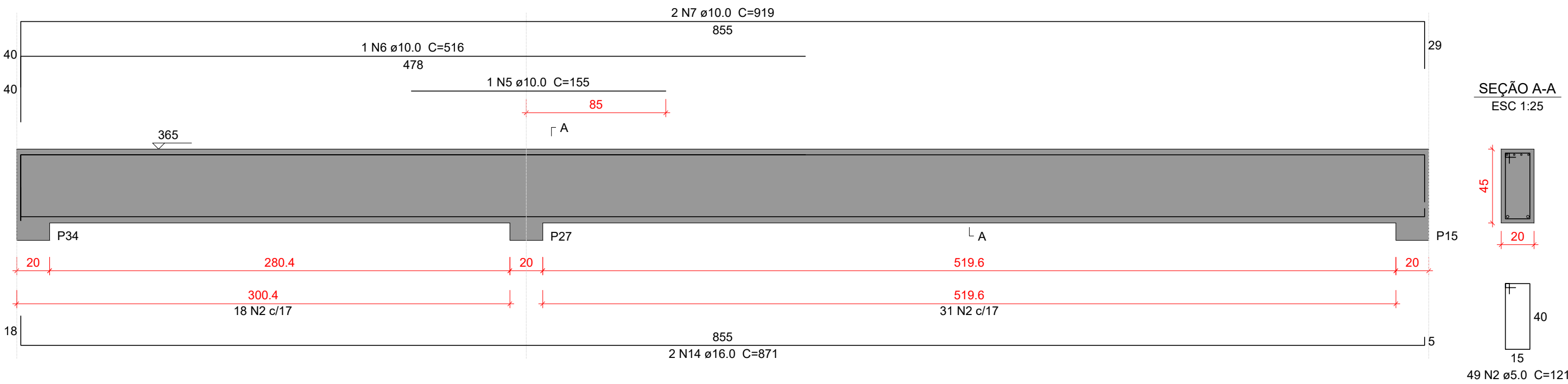

SEÇÃO A-A

ESC 1:25

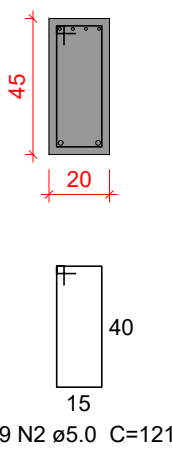

VC225

ESC 1:25

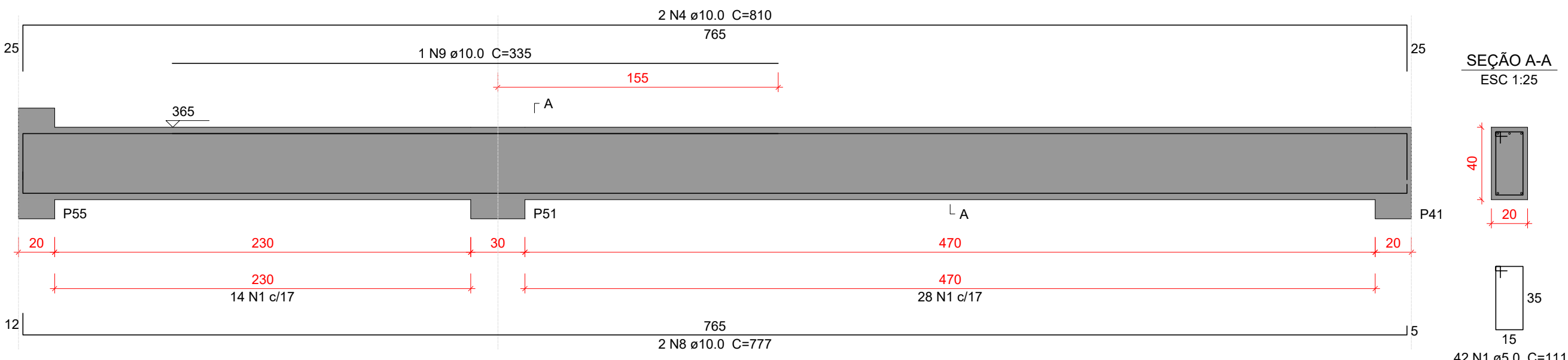

SEÇÃO A-A

ESC 1:25

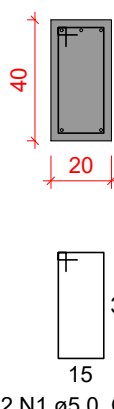

VC226

ESC 1:25

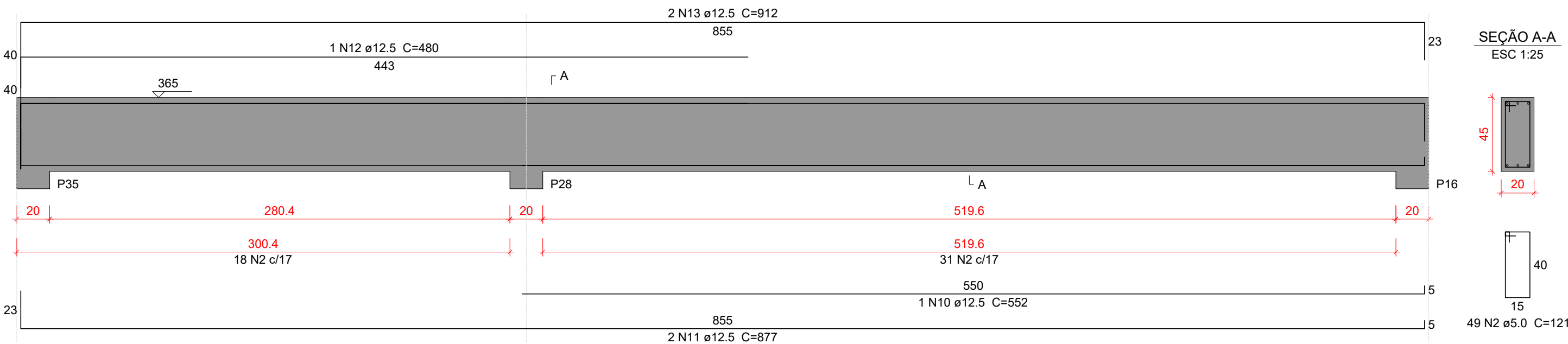

SEÇÃO A-A

ESC 1:25

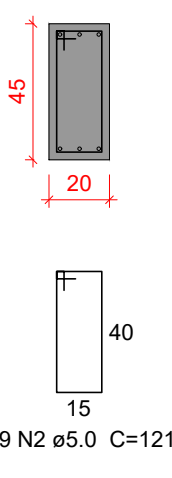

Relação do aço

VC223		VC224		VC225	
AÇO	N	DIAM (mm)	QUANT	C.UNIT (cm)	C.TOTAL (cm)
CA50	1	5.0	83	111	9213
	2	5.0	98	121	11858
	3	10.0	2	770	1540
	4	10.0	4	810	3240
	5	10.0	1	155	155
	6	10.0	1	516	516
	7	10.0	2	919	1838
	8	10.0	2	777	1554
	9	10.0	1	335	335
	10	12.5	1	552	552
	11	12.5	2	877	1754
	12	12.5	1	480	480
	13	12.5	2	912	1824
	14	16.0	2	871	1742

Resumo do aço

AÇO	DIAM (mm)	C.TOTAL (m)	PESO + 10 % (kg)
CA50	5.0	210.8	35.7
	10.0	91.8	62.2
	12.5	46.1	48.9
	16.0	17.5	30.2
PESO TOTAL (kg)			
CA50	177.1		

Volume de concreto (C-30) = 2.55 m³
Área de forma = 20.94 m²

Características do Projeto

- 1 – COBRIMENTO DAS ARMADURAS – PILARES E VIGAS: 2.5 cm
- 2 – COBRIMENTO DAS ARMADURAS – LAJES E ESCADAS: 2.5 cm
- 3 – COBRIMENTO DAS ARMADURAS – FUNDAÇÃO: 4.5 cm
- 4 – PREVER LASTRO DE CONCRETO MAGRO (5 cm) SOB AS ESTRUTURAS EM CONCRETO.

- 5 – OS VENTOS INCIDENTES NAS FACES X (90°) E Y (0°) , RESPECTIVAMENTE, NÃO OCORREM SIMULTANEAMENTE.

LEGENDA DA PLANTA DE LOCAÇÃO

- A** ORIENTAÇÃO DOS EIXOS DOS PILARES
- 1** ORIENTAÇÃO DOS EIXOS DOS PILARES



PROJETO ESTRUTURAL

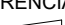

PROJETO ESTRUTURAL		CONTRATADO: Kayo Henrique Moreira		CLIENTE: SECRETARIA DE ATENÇÃO ESPECIALIZADA A SAÚDE		40			
Endereço: Rua: Brasília, nº 395 Bairro: Centro, Areado - MG		OBRA: MINISTÉRIO DA SAÚDE							
Contratado. CREA-MG : 199774/D		Email: engcivil.kayomoreira@gmail.com		ENDEREÇO OBRA: UNIDADE BÁSICA DE SAÚDE - PORTE II		Número Cliente: 01/2024			
VERIF		ENTREGA		REVISÃO		UNIDADE: (EXCETO INDICADO)		REFERÊNCIA: (1°DIEDRO)	
DATA		30/09/2024		00		cm			
NOME						TÍTULO: DETALHAMENTO DAS VIGAS EM CONCRETO ARMADO NÍVEL DO PAVIMENTO COBERTURA			
VISTO									
Classe Concreto-MPa: 30		ESCALA: INDICADAS EM PLANTA		DESENHO NÚMERO: 00001		MOD: EST		REVISÃO: 00	
								FOLHA: 40/50	